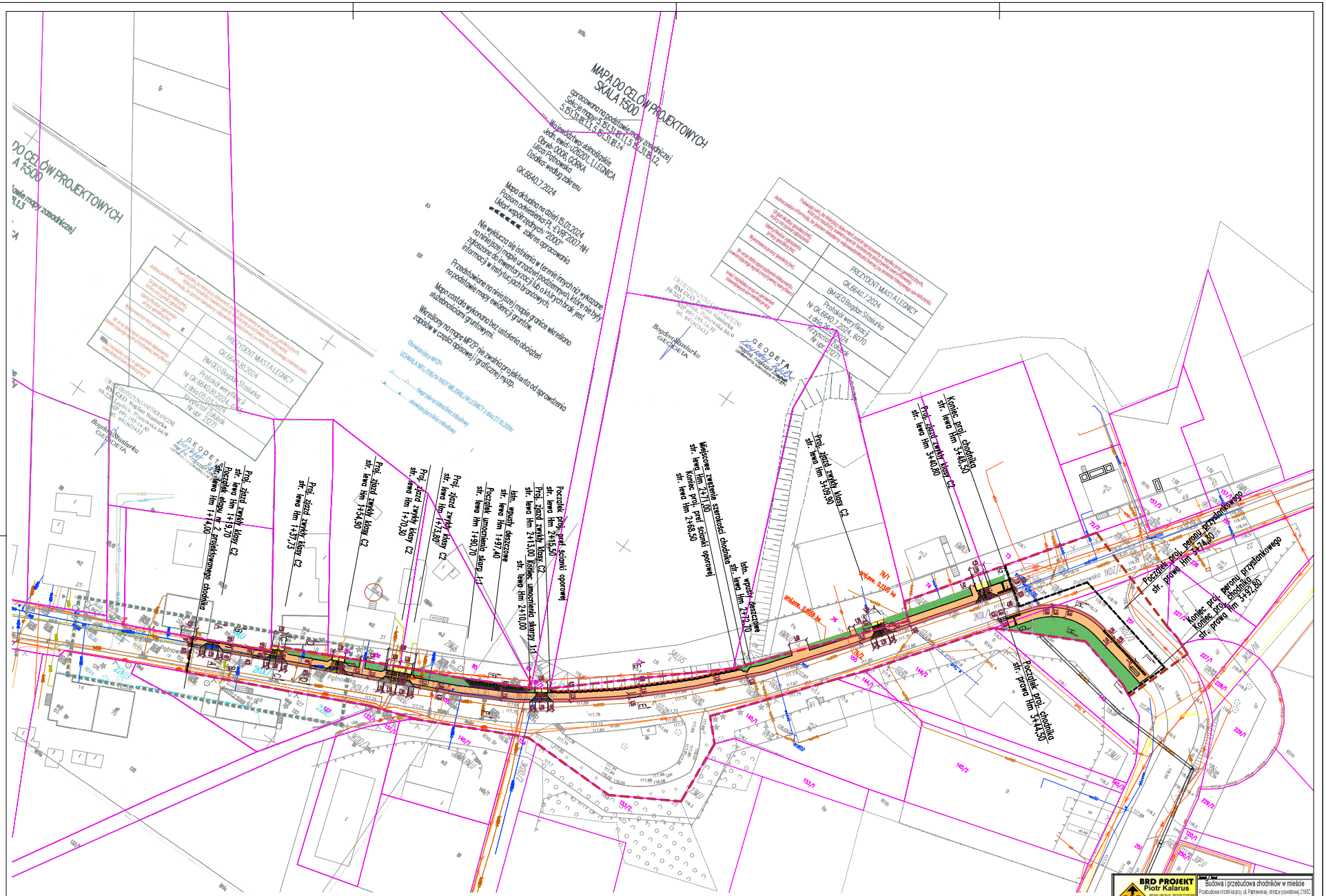

Teren niezbędny dla obiektów budowlanych

- Linia rozgranicząca teren inwestycji po granicy działki
- Linia rozgranicząca teren inwestycji stanowiące jednocześnie linię podziału
- Linia rozgranicząca teren inwestycji - Zakres opracowania
- Granice ewidencyjne działek
- Projektowany chodnik o naw. z bet. kostki brukowej, kolor szary
- Projektowany chodnik o naw. z bet. kostki brukowej, kolor ceglany
- Projektowany zjazd zwykły o naw z bet. kostki brukowej, kolor sjenit
- Projektowana wzmocniona nawierzchnia chodnika na zjazdach
- Projektowana zieleń niska
- Projektowane wzmocnienie skarp płytami betonowymi ażurowymi 60x40x8cm
- Projektowana balustrada U-11a
- Projektowane zabezpieczenie skarp murem oporowym typ "L"
- istn. sieć wodociągowa
- istn. sieć telekomunikacyjna
- istn. sieć gazowa
- istn. sieć elektroenergetyczna
- istn. sieć kanalizacji sanitarnej
- granice ewidencyjne działek

BRD PROJEKT
Piotr Kalarus
BP 681-166-70-00 REGON 02 1920368
wnik: www.brdprojekt.eu
Adres: 59-220 Legnica, ul. Kolejowa 74
tel. +48 606 102 580
fax. +48 76 754 00 11
email: brdprojekt@gmail.com

Zamiar	Zarządca Drogi - Prezydent Miasta Legnicy Plac Słowiański 8, 59-220 Legnica
Zamiar / Temat	Budowa i przebudowa chodników w mieście Przebudowa chodnika przy ul. Piotrowskiej, chodzie powiatowej 2180D
Adres zamierzenia budowlanego	Wrz. dolnośląskie, powiat Legnica, Gmina miejska Legnica, miejscowość Legnica, Działki ewidencyjne nr: 155,76/2 z podziału działki 76 obręb 0006 GÓRKA 251 obręb 0016 PIEKARY STARE
Obiekty zamierzenia budowlanego	Kategoria XXV
Nazwa Opracowania	PROJEKT ZAGOSPODAROWANIA
Zakres Opracowania	Plan zagospodarowania terenu
Projektant branży drogowej	inż. Piotr Kalarus
Nr. ewidencyjny uprawnień	Uprawnienia budowlane do projektowania bez ograniczeń w specjalności drogowej, Nr ewidencyjny 2004/DG/0081
Projektant branży drogowej	mgr inż. Aleksander Kalarus
Nr. ewidencyjny uprawnień	Uprawnienia do wykonywania samodzielnej funkcji projektanta w specjalności konstrukcyjno-budowlanej w zakresie obiektów mostowych, Nr 2/2/0442.w

Branża	Stadium zgłoszenia	Data zgłoszenia	Data	Numer zgłoszenia
drogowa	PB	1:500	04.06.2024r.	PZT - 02

Działka / nazwa działki